# Sündmuspõhise andmevahetuse kontseptsioon

Selge visioon ja strateegia loomine

Protsesside ja töökorralduse muutmine

Juriidilised ja õiguslikud aspektid

Sündmuspõhise andmevahetuse eesmärk on tagada, et kõik seotud osapooled (arst, õde, eriarst jne) omavad koheselt ligipääsu kõige ajakohasematele terviseandmetele, mis põhinevad patsiendi tegelikel tervisemuutustel, mitte lihtsalt eelnevalt määratud dokumenteerimise normide järgi.

- Väheneb topeltandmete sisestamine ja andmete dubleerimine.
- Info jagamine toimub reaalajas või peaaegu reaalajas.
- Üksikud sündmused (näiteks ravi algus, seisundi muutus) toovad kaasa vajalike andmete uuendamise ja vahetamise.

Protsessi muutmine

Sündmuspõhine terviseandmete vahetus ja dokumenteerimine

Tehniline võimekus

Tehnoloogilise infrastruktuuri arendamine

Andmete struktureerimine ja jagamine
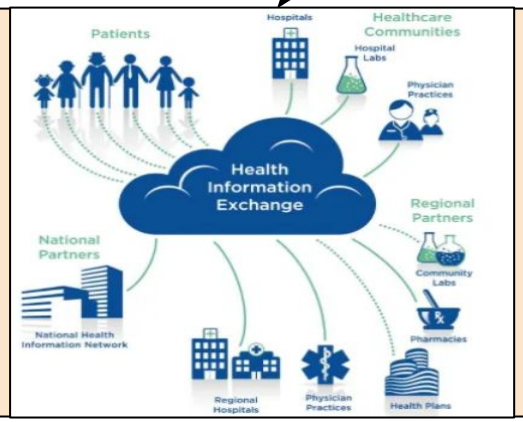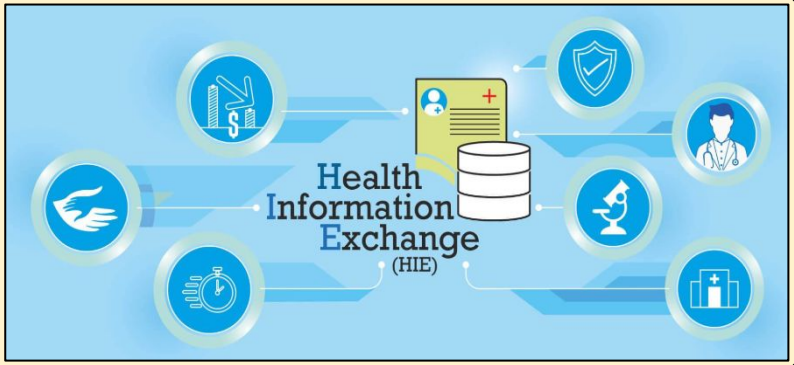
Koostalitlusvõime tagamine